

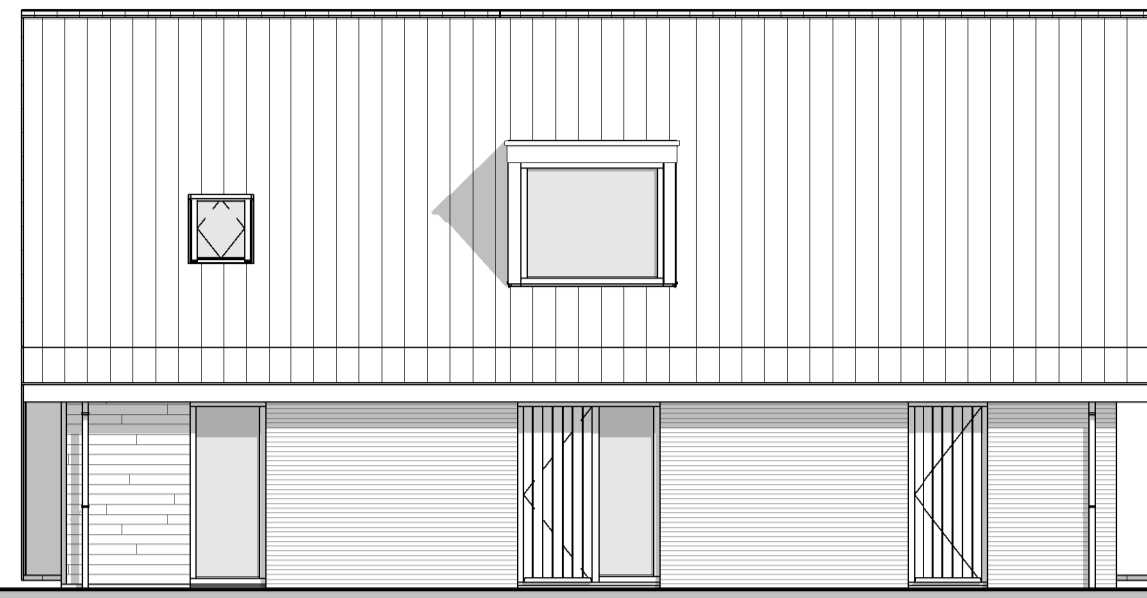

Voorgevel  
1:100



Rechtergevel  
1:100



Achtergevel  
1:100

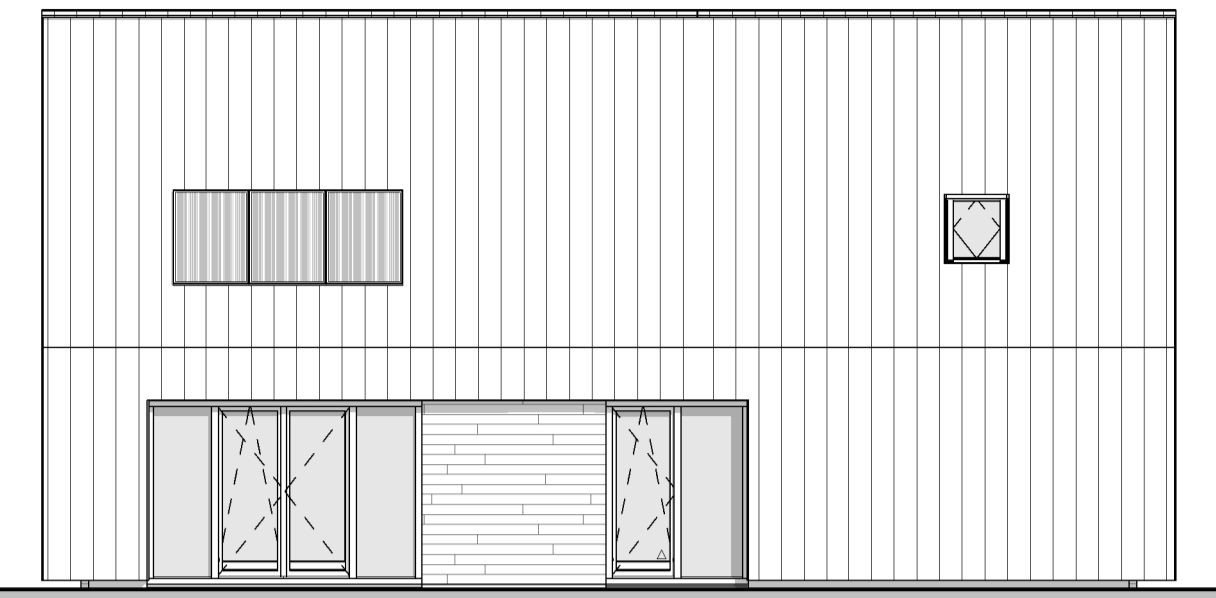

Linkergevel  
1:100

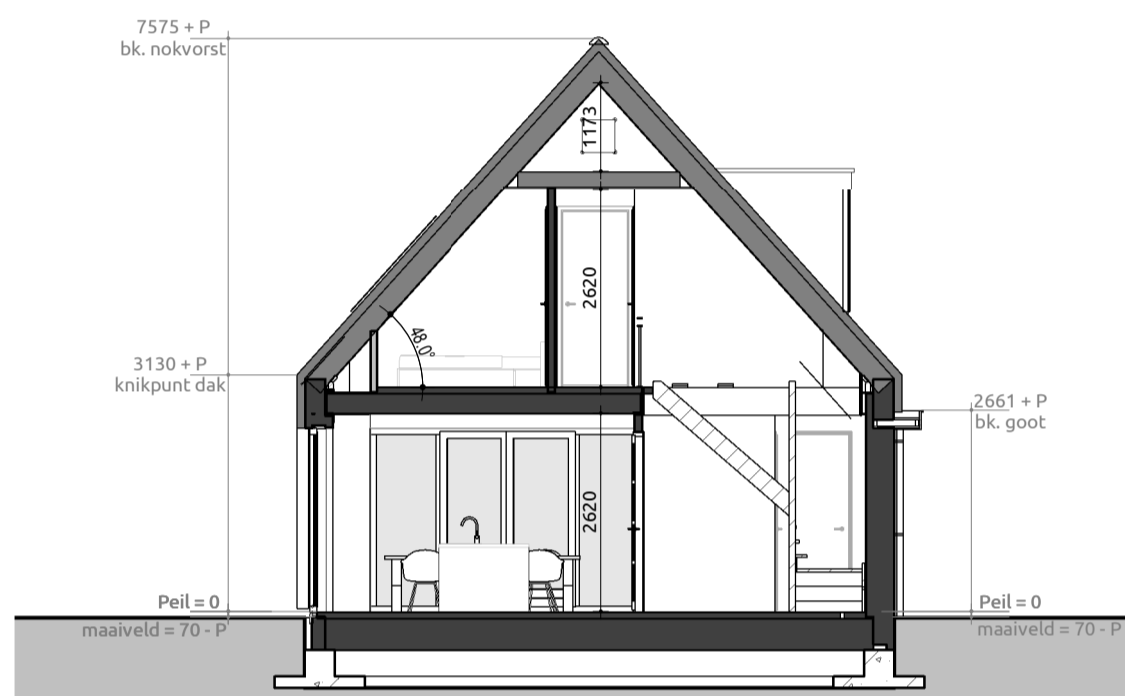

Doorsnede A-A  
1:100



Doorsnede B-B  
1:100

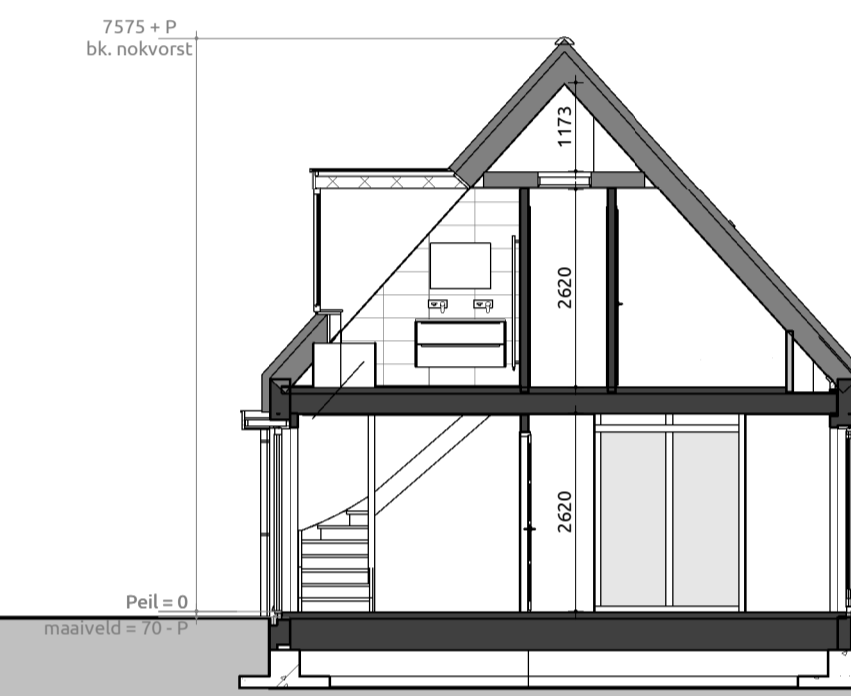

Doorsnede C-C  
1:100

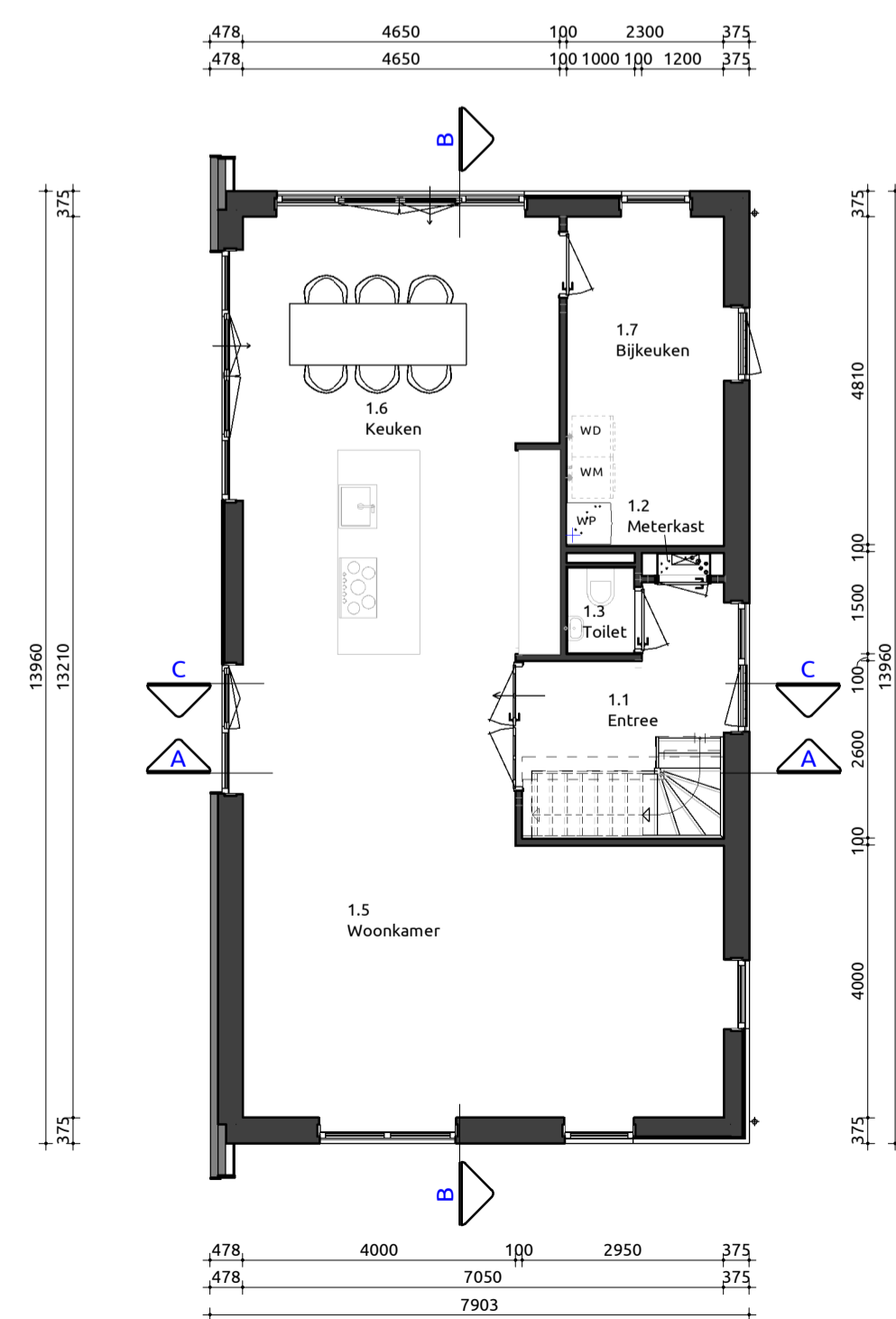

Begane grond  
1:100

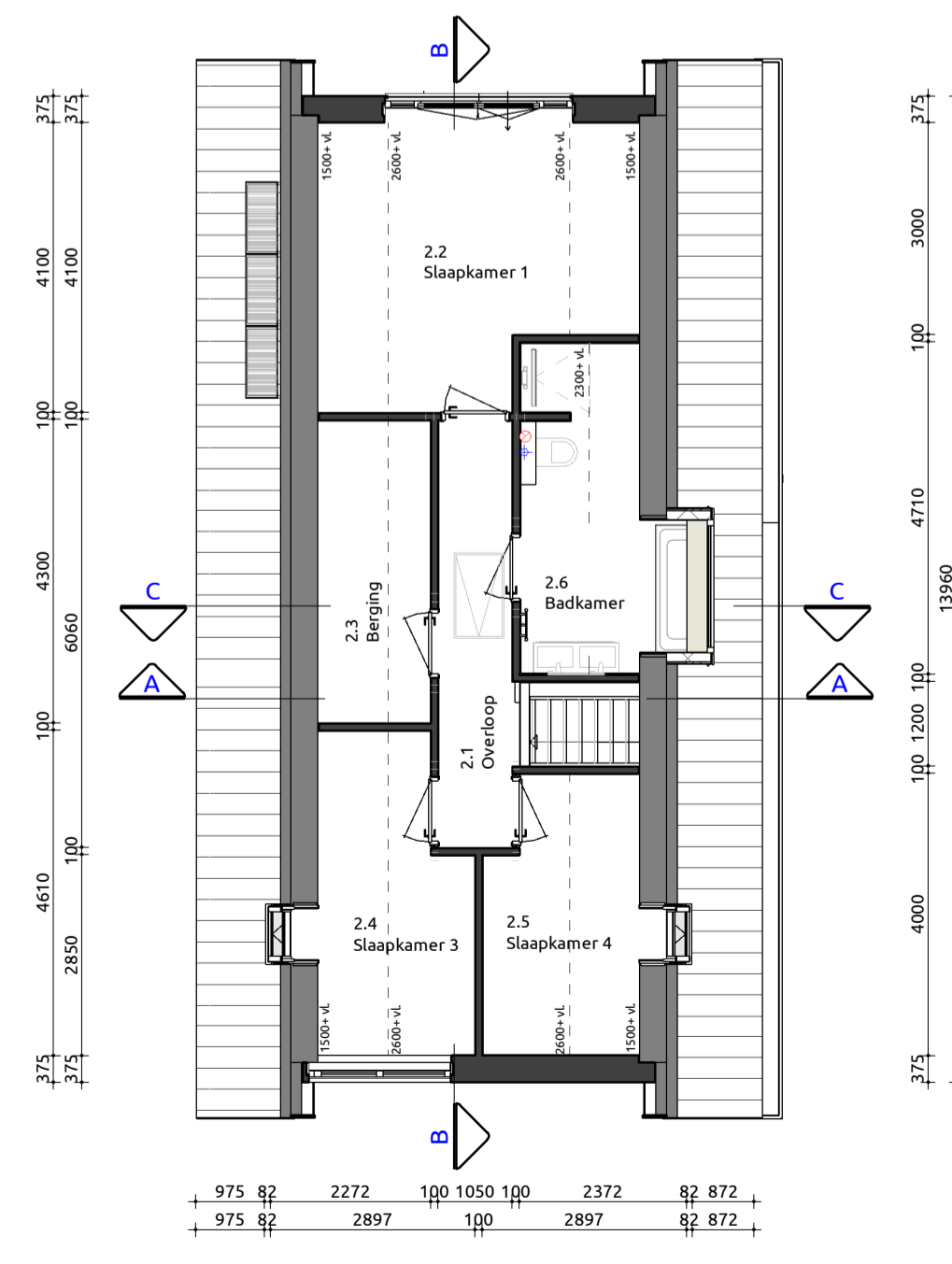

Eerste verdieping  
1:100

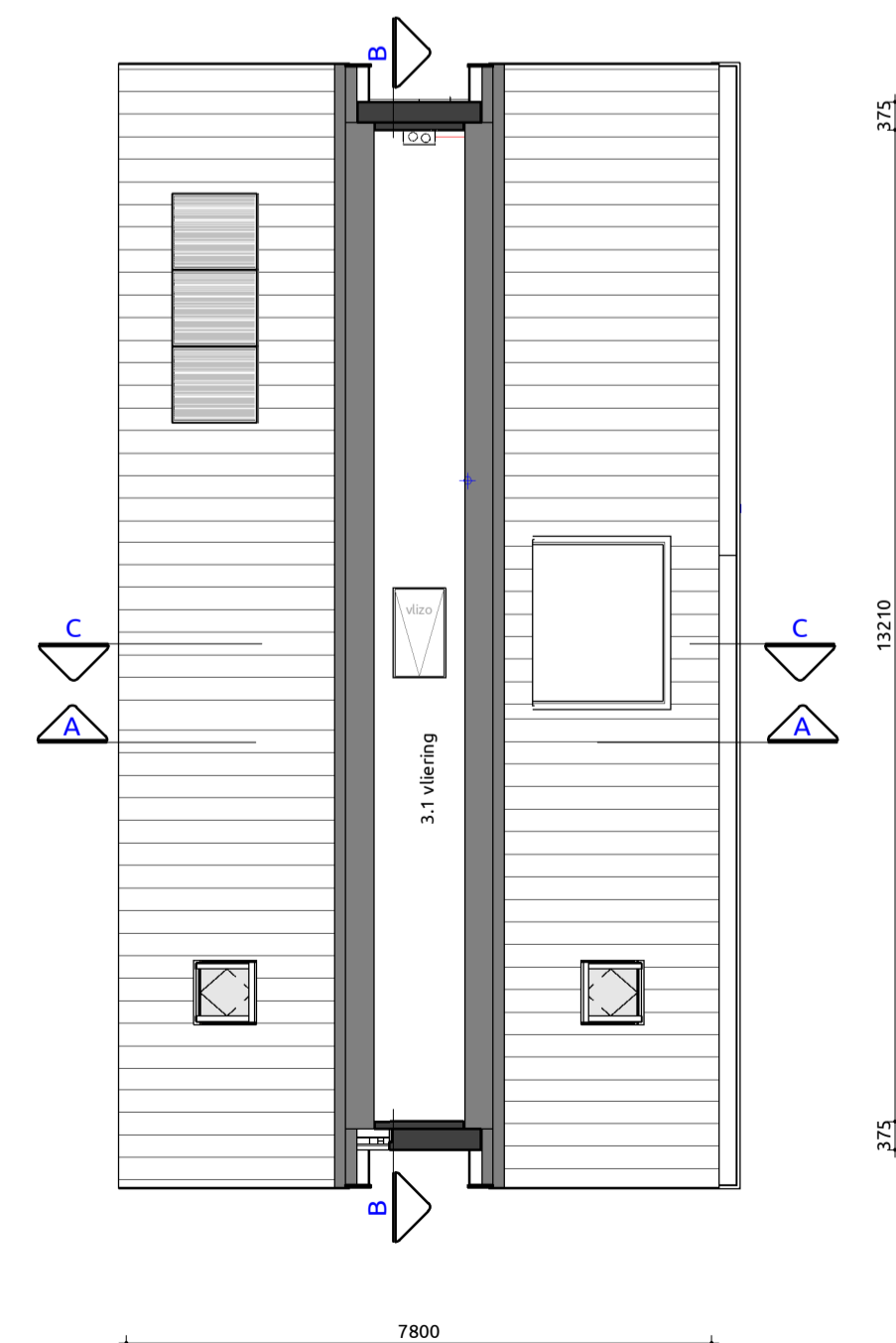

Vliering  
1:100

**RENOVOOI**

GEVEL	METSELWERK	ROOD BRUIN
VOEGWERK HOOFDBOUW	PLATVOL	GRUIS
HOUTEN DELEN	ZWEEEDS RABAT	NATUREL
KOZZIJNEN	MERANTI	ZWART
RAMEN	MERANTI	ZWART
ACHTERDEUREN	MERANTI	ZWART
VOORDEUR	MERANTI	ZWART
RAANDORPELS	HARDSTEEN	GRUIS
BOEBORD	WESTERN RED CEDAR	WIT
DAKBEDEKKING	KERAMISCH	ZWART
DAKTRIM	ZINK	NATUREL
HWA	ZINK	NATUREL
DAKKAPEL	MULTIPLEX	WIT

**SYMBOLEN**

- △ = Draai/kliep-raam verplicht vanuit bouwbesluit
- ▲ = (Draai/kliep)-Raam gekozen door opdrachtgever/architect/welstand
- ⊕ = Ventilatie boven kozijn middels Ducotop rooster
- ⊥ = Doorvalveilig glas
- ⊥ = Screen
- ⊥ = Screen elektrisch bediend
- ⊥ = Rolluik
- ⊥ = Rolluik elektrisch bediend

**INHOUD**

Onderdeel	Inhoud (m3)	Oppervlakte m²	GBO m²
1. Inhoud hoofdebouw	647	109	159
Inhoud totaal:	647		

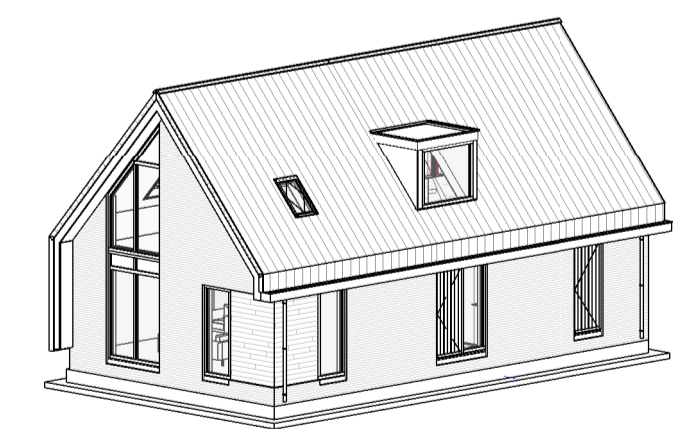

**Vrijstaande woning**

**Bouwplan**  
Plattegronden, gevels, doorsnedes

Opdrachtgever: Calanda

Bouwlocatie: Leeuweriklaan, Kavel 6 te Dongen

Datum getekend: 27-11-2019 door: MW Verkoopadviseur:

Laatste wijziging: 10-02-2020 door: MW

Tekeningnummer: SB-01

Projectnummer: 19-0614-5

Livingstone - Vossenbergh 4 4825 BH Breda  
Tel: 076-5735735  
Mail: info@livingstone.org  
Web: www.livingstone.org

