



Vorgevel

1:100



Rechtergevel

1:100



Achtergevel

1:100



Linkergevel

1:100

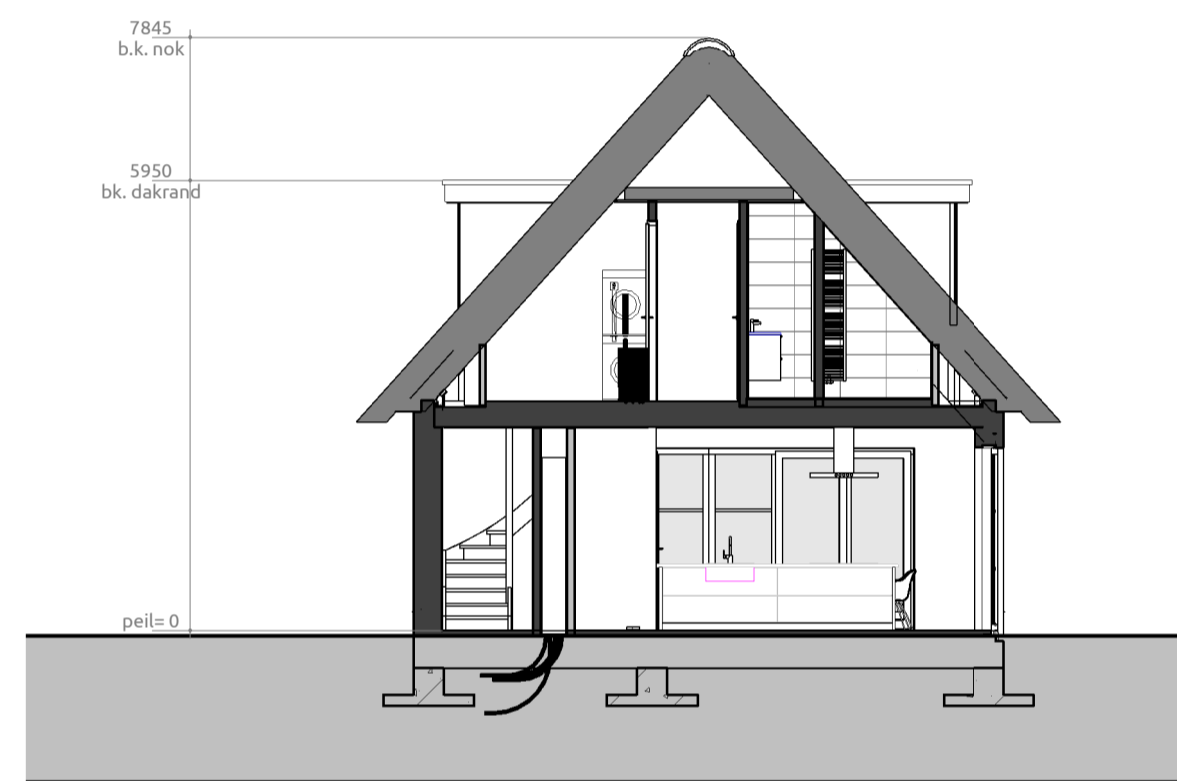

Doorsnede A-A

1:100



Doorsnede B-B

1:100

**RENVOOI**

GEVEL PLINT	METSELWERK	ANTRACIET
GEVEL	METSELWERK	LICHT BEIGE GENUANCEERD
VOEGWERK PLINT	PLATVOL	GRUIS
VOEGWERK HOOFDBOUW	PLATVOL	GRUIS
GEVELBETIMMERING	HOLZBOUW	DEEP ZWART RAL 9005
KOZIJNEN	MERANTI	ZUIVER WIT RAL 9010
RAMEN	MERANTI	DEEP ZWART 9005
ACHTERDEUREN	MERANTI	DEEP ZWART 9005
VOORDEUR	MERANTI	DEEP ZWART 9005
RAAMDOORPELS	HARDSTEEN	NATUUREL
BOEREBORD	WESTERN RED CEDAR	CREMSWIT RAL9001
DAKBEDEKING	RIET	NATUUREL
DAKTRIM	ZINK	NATUUREL
HWA	ZINK	NATUUREL
DAKKAPEL	MULTIPLEX	ANTRACIETGRUIS RAL 7016

**SYMBOLLEN**

- △ = Draai/Riep-raam verplicht vanuit bouwbesluit
- ▲ = (Draai/Riep-)Raam gekozen door opdrachtgever/architect/welstand
- ⊕ = Ventilatie boven kozijn middels Ducotop rooster
- ⊥ = Doonvalveilig glas
- ⊥ = Screen
- ⊥ = Screen elektrisch bediend
- ⊥ = Rolluik
- ⊥ = Rolluik elektrisch bediend

**INHOUD**

Onderdeel	Inhoud (m3)	Oppervlakte (m2)	GBO m³
1. Inhoud Hoofdgebouw	705	113.11	171 m³
2. Inhoud Dakkapellen	9		
Inhoud totaal:	714	113.11	

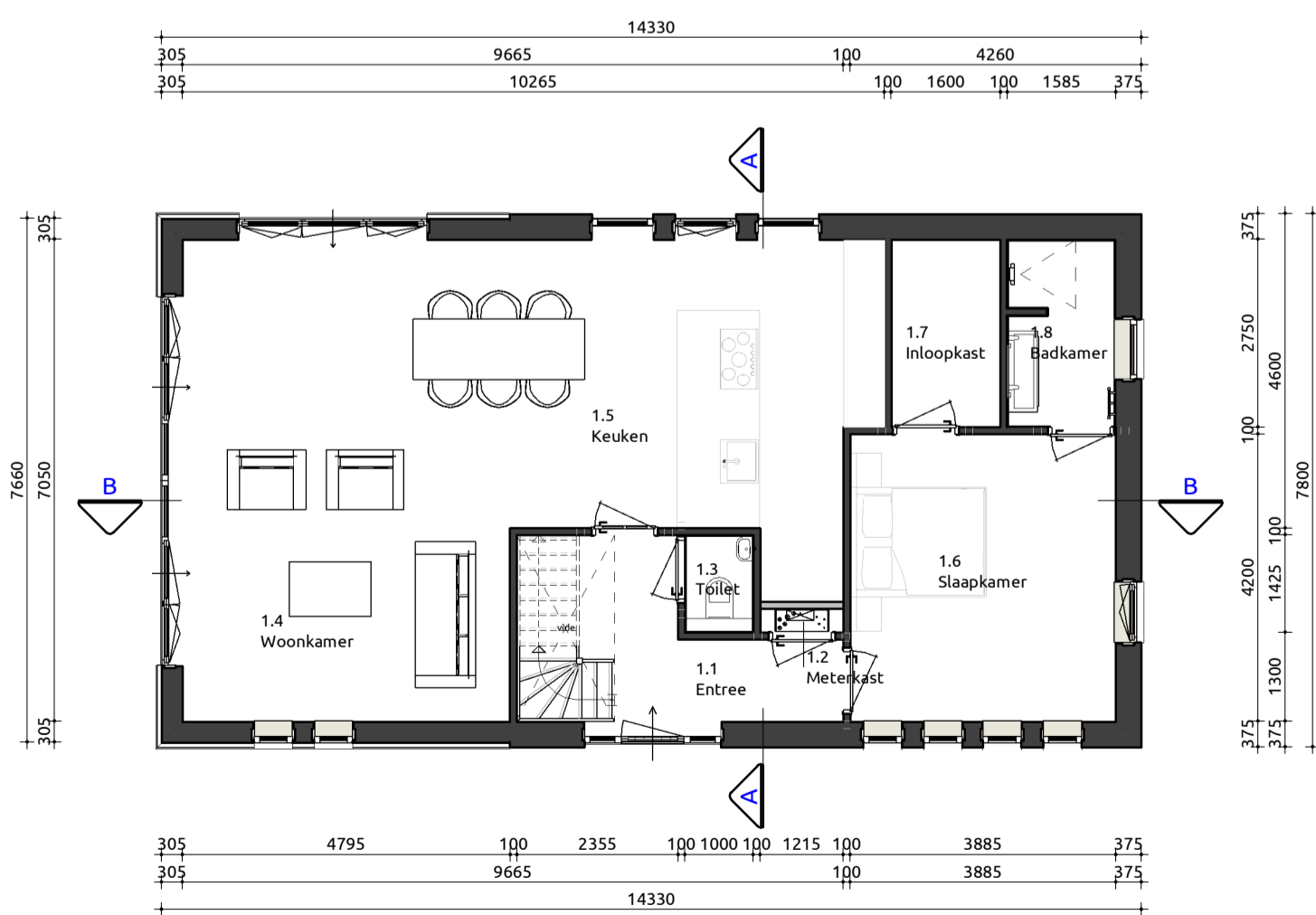

Begane grond

1:100

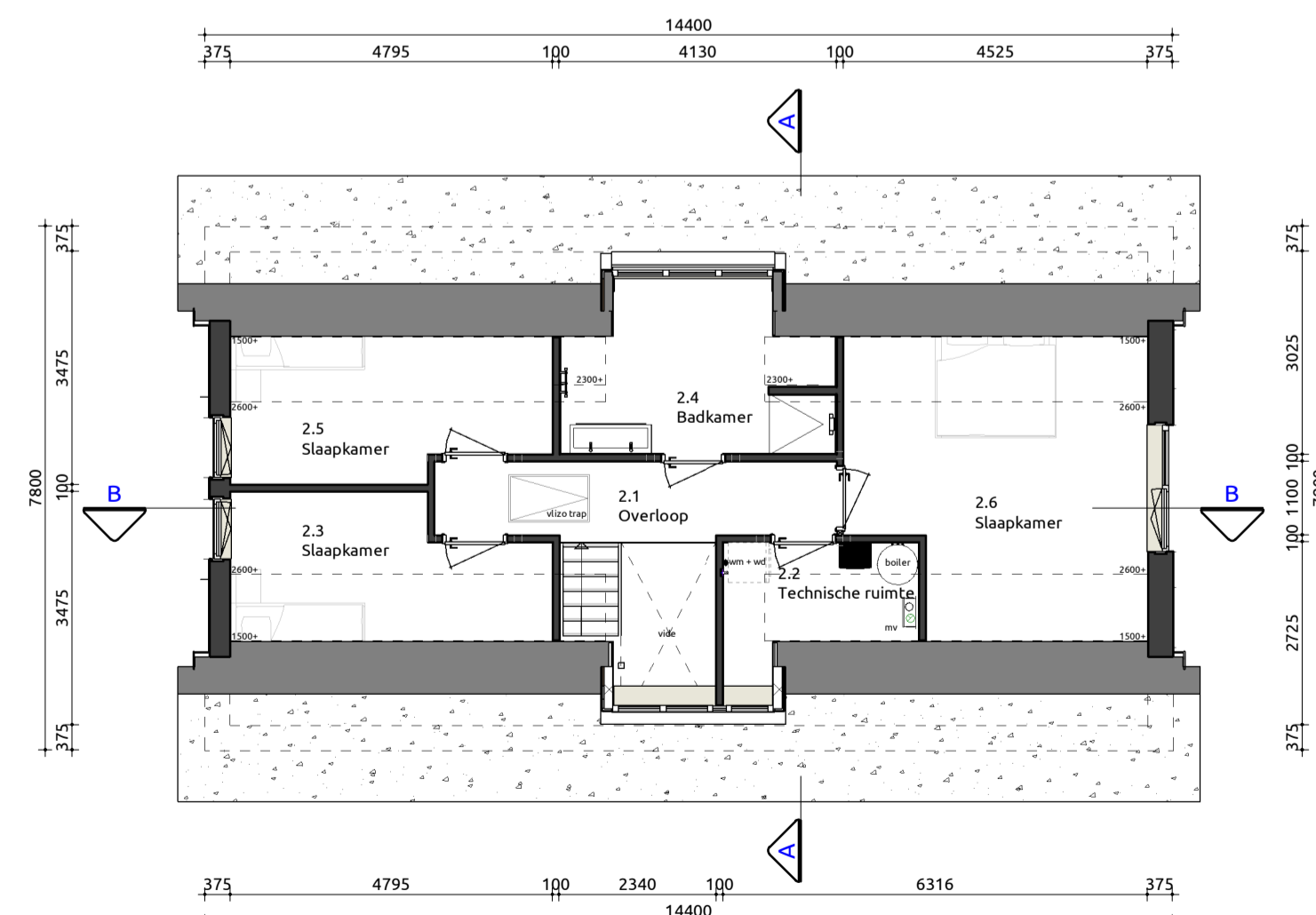

Eerste verdieping

1:100

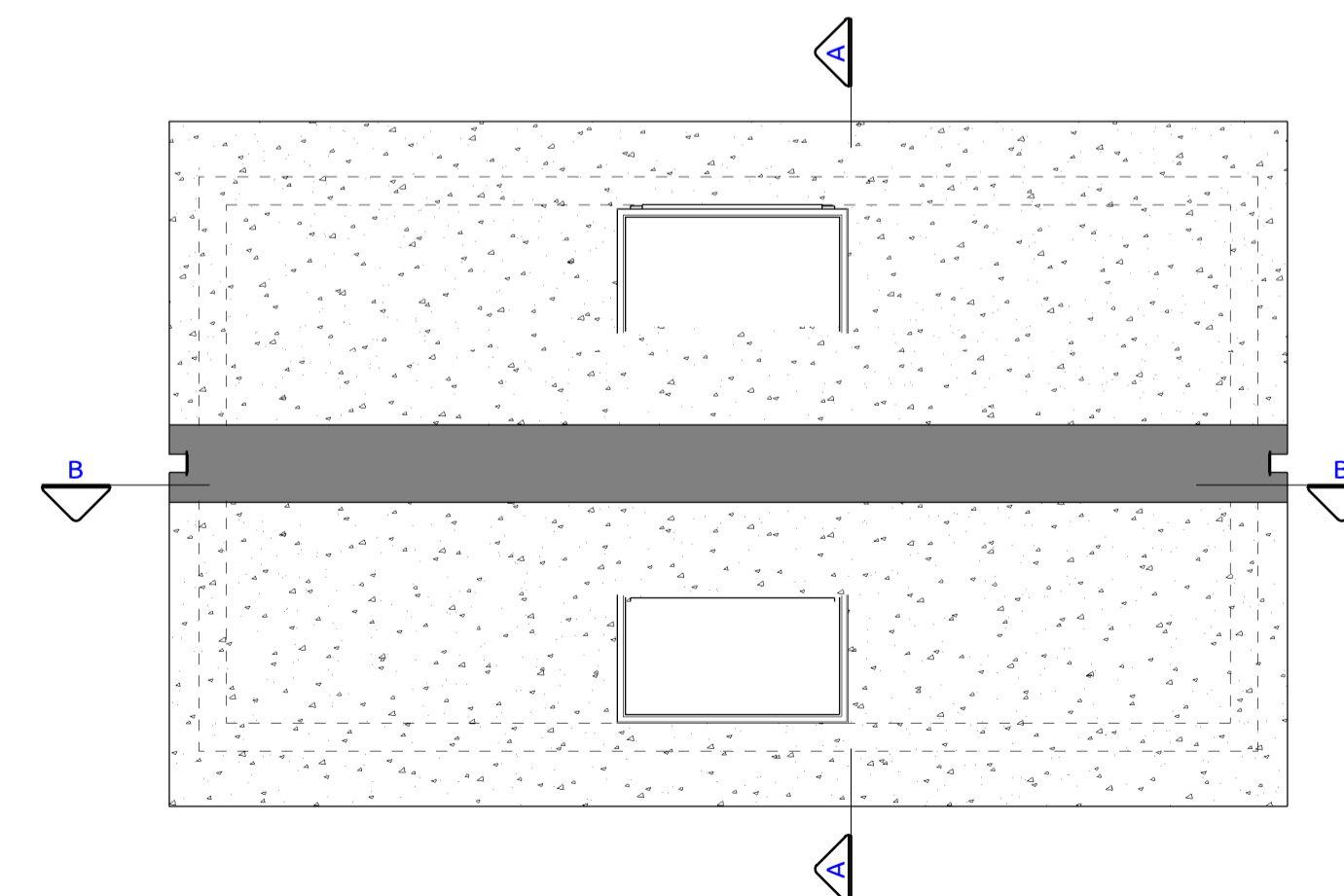

Tweede verdieping

1:100



**Bouwplan**  
Plattegronden, gevels, doorsnedes

Opdrachtgever: Mirafra  
 Bouwlocatie: Leeuweriklaan, Kavel 2 te Dongen  
 Datum getekend: 27-11-2019 door: MW Verkoopadviseur: RM  
 Laatste wijziging: 10-02-2020 door: MW  
 Tekeningnummer: SB-01  
 Projectnummer: 19-0614-2