



Voorgevel

1:100



Rechtergevel

1:100



Achtergevel

1:100



Linkergevel

1:100



Doorsnede A-A

1:100

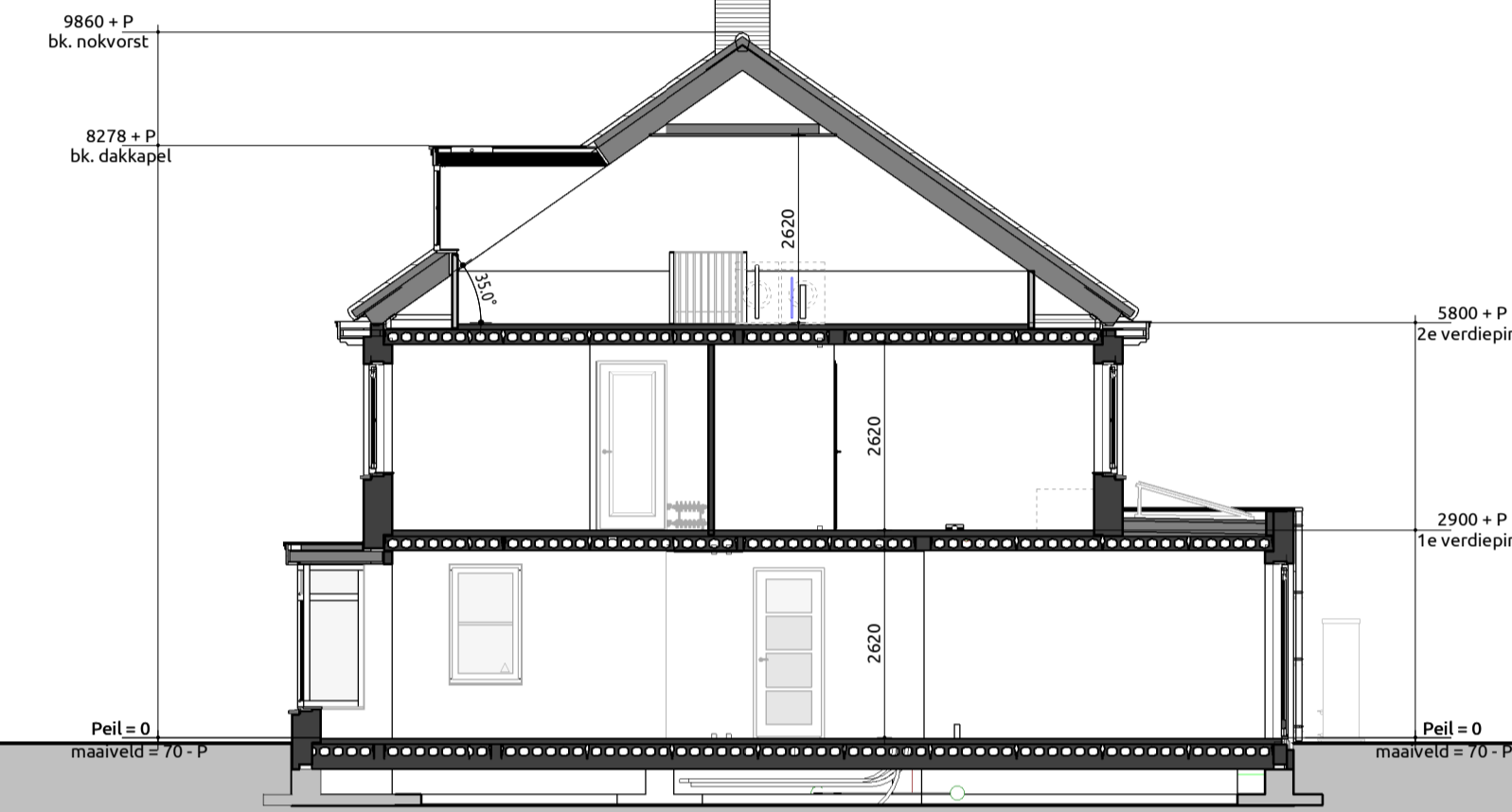

Doorsnede B-B

1:100



Doorsnede C-C

1:100

RENVOOI

GEVEL PLINT/ACCENT	METSELWERK	ANTRACIET
GEVEL	METSELWERK	ROOD
VOEGWERK PLINT/ACCENT	GRJS	GRJS
VOEGWERK HOOFDBOUW	3mm VERDIEPT	ZUIVER WIT RAL9010
KOLJENEN	MERANTI	ZUIVER WIT RAL9010
RAMEN	MERANTI	ZUIVER WIT RAL9010
ACHTERDEUREN	MERANTI	ZUIVER WIT RAL9010
VOORDEUR	MERANTI	ZUIVER WIT RAL9010
KANTELDEUR	STAAL	ZUIVER WIT RAL9010
RAAMDOORPIS	GRJS	ZUIVER WIT RAL9010
BOEBEHOED	WESTERN RED CEDAR	ZWARF
DAKREDEKING	BETON	NATUUREL
DAKTRIM	ZINK	NATUUREL
HWA	ZINK	NATUUREL
DAKKAPEL	MULTIPLEX	ZUIVER WIT RAL9010

- SYMBOLEN**
- = Draai/loop-raam verplicht vanuit bouwbesluit
 - ▲ = (Draai/loop)-raam gekozen door opdrachtgever/architect/welstand
 - ⊕ = Ventilatie boven kozijn middels Ducotop rooster
 - ⊥ = Doorveiliging glas
 - ⊥ = Screen
 - ⊥ = Screen elektrisch bediend
 - ⊥ = Rolliuk
 - ⊥ = Rolliuk elektrisch bediend
 - LWP = Luchtwarmtepomp

INHOUD

Onderdeel	Inhoud (m3)
1. Hoofdgebouw woning 1	505
2. Berging woning 1	67
3. Eiler woning 1	12
4. Dakkapel woning 1	2
5. Carpoort woning 1	39
Totaal:	624

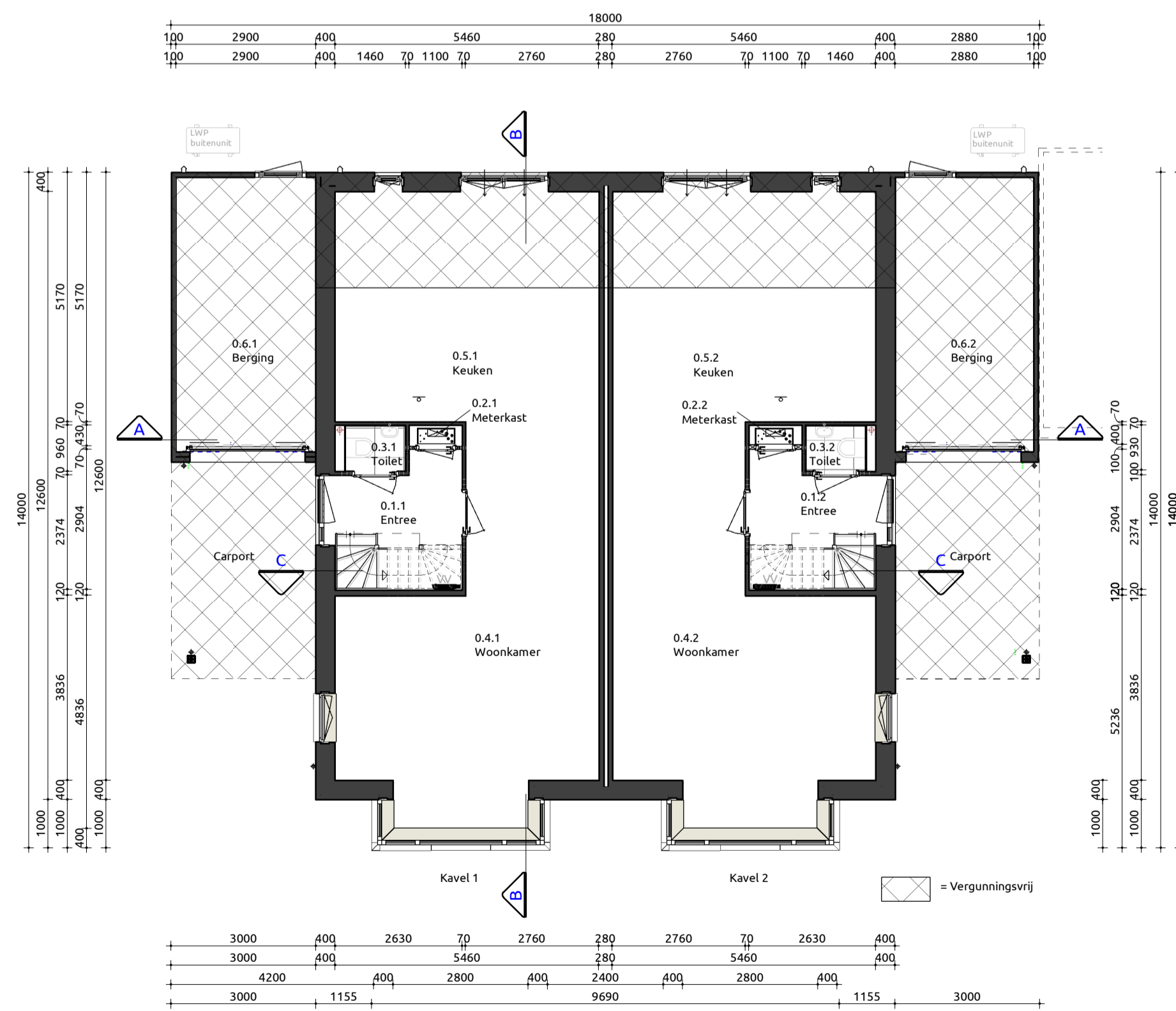

Begane grond

1:100



Eerste verdieping

1:100

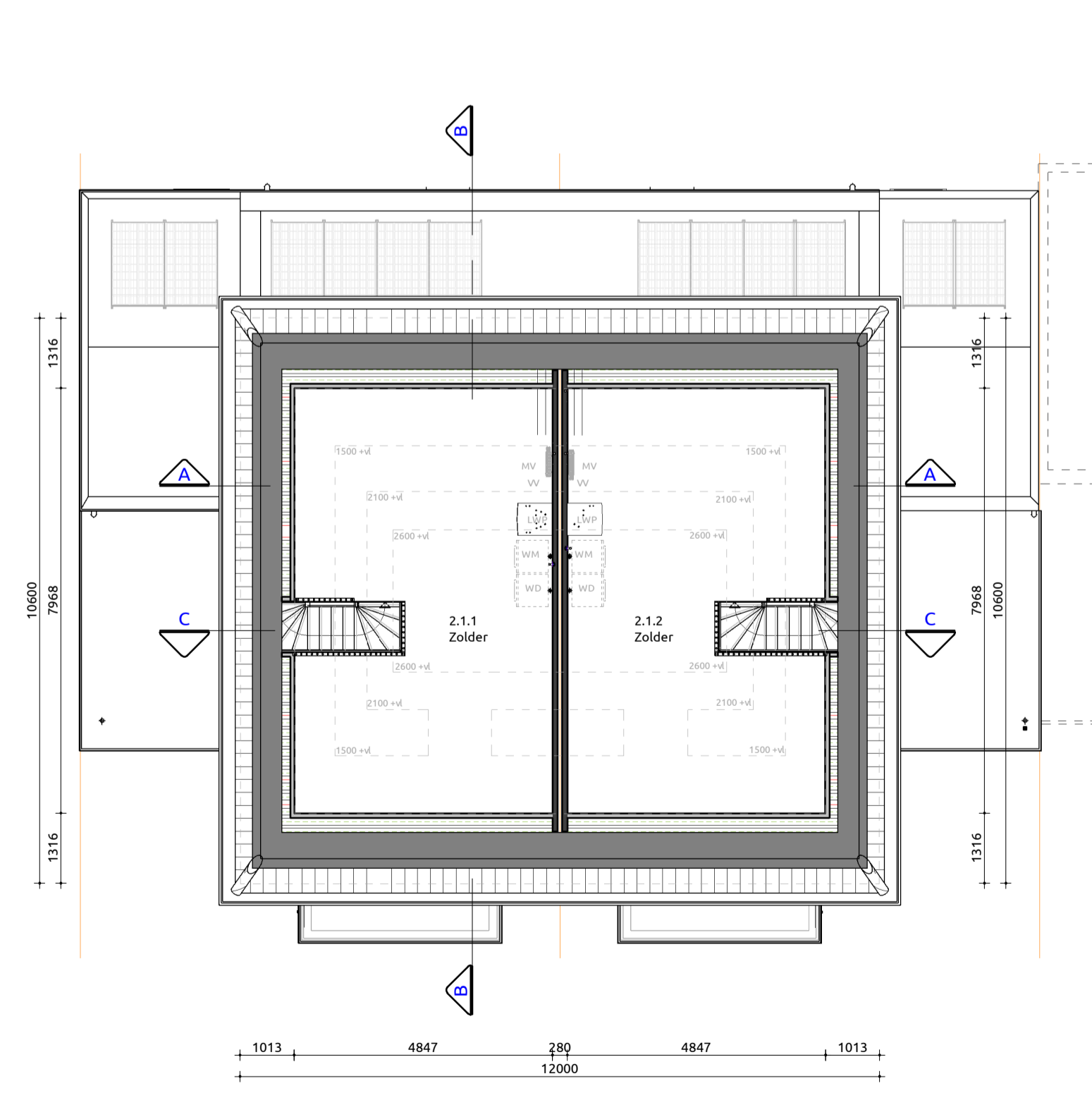

Tweede verdieping

1:100



Twee-onder-een kapwoningen

Ontworpen door: Livingstone - ir. R.P.M.A.C. Martens

Welstand
Plattegronden, gevels, doorsneden
renvooi, situatie

Opdrachtgever: Kavel 1 en 2

Bouwlocatie: Nieuwbouw Hendrik van Naaldwijkstraat kavel 1 t/m 6 te Naaldwijk

Datum getekend: door:

Laatste wijziging: door:

Tekeningnummer: B-01

Projectnummer: 19-0233

Livingstone - Vossenbergring 4 4825 BH Breda
Tel: 076-573735
Mail: info@livingstone.org
Web: www.livingstone.org

